Проект #алкоконтроль

ЦЕЛЬ:

100% контроль ситуации на розничном рынке алкоголя

1

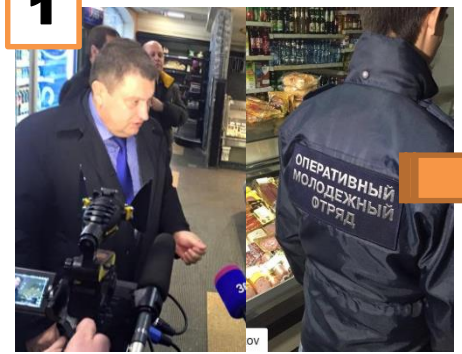

Личный и общественный **МОНИТОРИНГ**

2

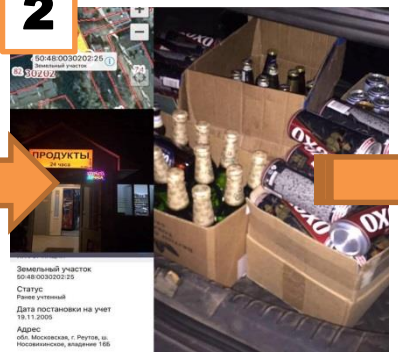

Понимание **РЕАЛЬНОЙ** ситуации

3

АНАЛИЗ итогов мониторинга

4

АЛГОРИТМ решения проблем

РЕЗУЛЬТАТ:

приведение розничной торговли алкоголем в соответствие с законодательством!

Системная работа

Пушкино

Видное

БЫЛО **СТАЛО**

Постоянный мониторинг + повторные проверки
=
РЕЗУЛЬТАТ

ЭТО РАБОТАЕТ!

ЕГАИС - гарантия законности торгового объекта

- **96%** объектов – в настоящий момент подключены к ЕГАИС;
- ВСЕ, подключенные к ЕГАИС объекты, - соблюдают режим торговли;
- за месяц #алкоконтроля **НЕ ВЫЯВЛЕНО** ни одного нарушения в деятельности подключенных к ЕГАИС.

Нарушители

Более 3 000 ИП

НТО (от 9 до 50 кв.м.):

НТО-магазины

НТО-общественное питание

Стационарные объекты

Потери бюджета региона:
(недосбор по лицензиям и патентам; неуплата налогов (с торгового оборота, аренды, заработной платы)
Потери добросовестных участников рынка
Постоянные жалобы жителей

I этап. Выявление и контроль

ВСЕ нарушители – НАВИДУ!

- окошки в дверях и окнах

- магазины «24 часа»;
- НЕфирменные магазины – НТО с универсальным ассортиментом.

Хозяйственная деятельность нарушителей ПРОЗРАЧНА!

- нет лицензии – информация в открытом доступе РАР
- нет постановки на учет – информация в налоговой

ДАЖЕ наши общественники БЕЗ специальных навыков быстро и на месте проверяют информацию о хоз. субъекте!

Работа участкового:

- выявление нарушителей;
- создание базы ИНН нарушителей.

Этап II. Меры по пресечению незаконной торговли алкогольной продукцией

ИП, осуществляющий деятельность в НТО

1) ЗАКОНЧЕННЫЙ цикл работы ПОЛИЦИИ с нарушителем – четкое соблюдение всех пунктов:

- составление протоколов об административном правонарушении сотрудниками органов внутренних дел;
- штраф за незаконную торговлю алкоголем по статье 14.16 КоАП РФ;
- изъятие и конфискация продукции.

Обязательное условие:

- информирование Минпотребрынка МО и РАР о выписанных протоколах и дальнейших результатах – раз в месяц.

2) ЗАКОНЧЕННЫЙ цикл работы МУНИЦИПАЛИТЕТА с нарушителями – четкое соблюдение всех пунктов:

- расторжение договора на право размещения НТО / договора аренды;
- демонтаж НТО (добровольный или силами ОМСУ);
- предоставление места под размещение НТО по результатам конкурентных процедур.

Этап II. Меры по пресечению незаконной торговли алкогольной продукцией

ИП, осуществляющий деятельность в стационарном объекте (магазин)

Обязательное условие продажи алкоголя в СТО – соблюдение Федерального закона № 171-ФЗ
(лицензия, ЕГАИС, площадь).

Задача – заставить ИП выполнять требования федерального законодательства!

Пути решения – составление протоколов об административном правонарушении сотрудниками органов внутренних дел, **ШТРАФ, КОНФИСКАЦИЯ** продукции.

В случае повторного нарушения – повторный штраф с **ОБЯЗАТЕЛЬНОЙ ПОВТОРНОЙ КОНФИСКАЦИЕЙ.**

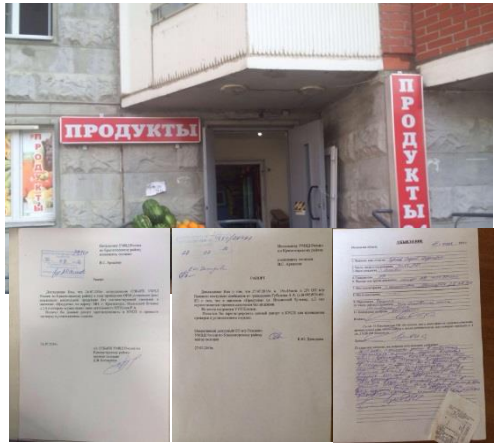

Магазины в ЖИЛЫХ ДОМАХ – системные нарушители

- жалобы жителей на шумы внутри помещений (работа оборудования, ремонты, **несанкционированные перепланировки**);
- жалобы жителей **на ночную торговлю**;
- на **90% НЕЗАКОННАЯ** торговля алкоголем.

Необходимо:

- Госжилинспекции МО, ГУП МО «МОБТИ» - проверить законность перепланировок под размещение магазинов
- Госстройнадзору МО – проверить соблюдение строительных норм и правил
- Роспотребнадзору – проверить на соблюдение шумового режима
- Полиции – проверить соблюдение миграционного законодательства
- Прокуратуре МО – взять ситуацию на системный контроль