



АДМИНИСТРАЦИЯ  
НАРО-ФОМИНСКОГО ГОРОДСКОГО ОКРУГА  
МОСКОВСКОЙ ОБЛАСТИ

ПОСТАНОВЛЕНИЕ

от 01.10.2018 № 2352

г. Наро-Фоминск

**Об установления публичного сервитута в отношении  
земельных участков с кадастровыми номерами 50:26:0070204:24, 50:26:0070204:49,  
50:26:0070204:48**

В целях обеспечения интересов местного населения, учитывая заключение о результатах общественных слушаний по вопросу установления публичного сервитута в отношении земельных участков с кадастровыми номерами 50:26:0070204:24, 50:26:0070204:49, 50:26:0070204:48 (публикация в периодическом печатном издании газете «Основа» от 07.09.2018 № 60 (12770)), руководствуясь Земельным кодексом Российской Федерации, Федеральным законом от 06.10.2003 №131-ФЗ «Об общих принципах организации местного самоуправления в Российской Федерации», Законом Московской области от 07.06.1996 № 23/96-ОЗ «О регулировании земельных отношений в Московской области», Уставом Наро-Фоминского городского округа Московской области, **постановляю:**

1. Установить публичный сервитут в отношении:

- земельного участка с кадастровым номером 50:26:0070204:24, площадью 1026750 кв.м, расположенного по адресу: обл. Московская, р-н Наро-Фоминский, с/пос. Ташировское, у д. Большие Семенычи, ООО «Совхоз «Головково», уч-к 1/3, принадлежащего на праве собственности ООО «Совхоз «Головково» (запись о государственной регистрации права от 01.07.2008 № 50-50-26/040/2008-231);

- земельного участка с кадастровым номером 50:26:0070204:49, площадью 12498 кв.м, расположенного по адресу: Московская область, р-н Наро-Фоминский, с/п Ташировское, принадлежащего на праве собственности ООО «Центр Судебной Помощи» (запись о государственной регистрации права от 17.04.2017 № 50:26:0070204:49-50/026/2017-1);

- земельного участка с кадастровым номером 50:26:0070204:48, площадью 4982 кв.м, расположенного по адресу: Московская область, р-н Наро-Фоминский, с/п Ташировское, принадлежащего на праве собственности ООО «Центр Судебной Помощи» (запись о государственной регистрации права от 17.04.2017 № 50:26:0070204:48-50/026/2017-1).

1.1. Цель установления публичного сервитута: обеспечение прохода и проезда через земельные участки с кадастровыми номерами 50:26:0070204:24, 50:26:0070204:49, 50:26:0070204:48;

1.2. Срок действия публичного сервитута: постоянный;

1.3. Платность: бесплатное ограниченное пользование земельными участками неограниченным кругом лиц;

1.4. Сфера действия публичного сервитута: часть земельного участка с кадастровым номером 50:26:0070204:24 площадью 1036 кв.м, часть земельного участка с

кадастровым номером 50:26:0070204:49 площадью 165 кв.м, часть земельного участка с кадастровым номером 50:26:0070204:48 площадью 1117 кв.м.

2. Комитету по управлению имуществом Администрации Наро-Фоминского городского округа:

- в пятидневный срок направить настоящее постановление ООО «Совхоз «Головково», ООО «Центр Судебной Помощи»;

- обеспечить государственный кадастровый учет частей земельных участков с одновременной государственной регистрацией сервитута, которым предусмотрено право ограниченного пользования земельными участками, указанными в п. 1 настоящего постановления, в Управлении Федеральной службы государственной регистрации, кадастра и картографии по Московской области.

3. Отделу по работе со СМИ и интернет-коммуникациям Управления по информационной политике и рекламе Администрации Наро-Фоминского городского округа разместить настоящее постановление на официальном сайте органов местного самоуправления Наро-Фоминского городского округа в сети Интернет и в периодическом печатном издании газете «Основа» в течение 10 (десяти) рабочих дней со дня государственной регистрации ограничения права на земельный участок, указанный в п. 1 настоящего постановления.

**Глава  
Наро-Фоминского  
городского округа**



**Р.Л. Шамин**

*Приложение № 1*

Утверждена постановлением Администрации  
Наро-Фоминского городского округа  
Московской области

от « 01 » 10 2018г. № 2352

*Схема расположения части земельного участка или земельных  
участков на кадастровом плане территории*

Условный номер земельного участка:	:48/чзу1	
Площадь земельного участка:	1117 кв.м.	
Обозначение характерных точек границ	Координаты, м	
	X	Y
1	2	3
п1	439284.50	1321543.91
п2	439287.00	1321544.35
п3	439293.76	1321541.45
п4	439296.87	1321538.71
п5	439302.93	1321532.56
п6	439307.72	1321526.99
п7	439310.06	1321523.97
п8	439314.00	1321519.04
п9	439317.95	1321514.15
п10	439320.62	1321510.74
п11	439325.16	1321504.96
п12	439329.24	1321499.78
п13	439334.83	1321492.65
п14	439337.53	1321489.47
п15	439341.84	1321483.69
п16	439347.48	1321475.97
п17	439353.00	1321468.82
п18	439355.92	1321465.10
п19	439361.76	1321457.66
п20	439365.88	1321452.21
п21	439370.26	1321446.59
п22	439376.31	1321438.94
п23	439381.05	1321433.05
п24	439384.04	1321429.17
п25	439388.82	1321422.98
п26	439393.31	1321417.15
п27	439396.06	1321413.65
п28	439401.79	1321406.24
п29	439404.80	1321402.39
п30	439409.34	1321396.59
п31	439412.26	1321392.94
п32	439416.70	1321387.15
п33	439421.10	1321381.67
п34	439424.14	1321377.83
п35	439428.36	1321372.9
п36	439432.93	1321367.63
п37	439436.11	1321364.03
п38	439439.23	1321360.52

н39	439440.94	1321358.63
н40	439445.79	1321353.16
н41	439449.43	1321349.26
н42	439454.78	1321343.59
н43	439458.17	1321339.94
н44	439463.19	1321334.83
н45	439467.54	1321330.43
н46	439470.02	1321327.93
н47	439475.11	1321322.94
н48	439479.98	1321318.30
н49	439481.60	1321316.79
н50	439484.96	1321313.50
н51	439488.21	1321310.33
н52	439491.55	1321307.16
н53	439494.81	1321303.69
н54	439499.58	1321298.59
н55	439502.75	1321295.19
н56	439504.26	1321293.37
н57	439507.51	1321289.93
н58	439508.96	1321288.36
н59	439511.58	1321284.94
н60	439514.96	1321280.98
н61	439516.53	1321279.21
н62	439519.60	1321275.88
н63	439521.38	1321274.08
н64	439525.39	1321270.40
н65	439527.32	1321268.70
н66	439529.09	1321267.11
н67	439530.96	1321265.47
н68	439535.00	1321262.15
н69	439537.21	1321260.47
н70	439539.50	1321258.95
н71	439544.10	1321256.19
н72	439548.64	1321253.79
н73	439550.75	1321252.56
н74	439553.11	1321251.38
н75	439557.23	1321248.59
н76	439559.07	1321247.17
н77	439561.18	1321245.58
н78	439563.40	1321243.94
н79	439567.28	1321240.65
1	439569.05	1321243.24
2	439548.95	1321256.47
3	439531.18	1321268.92
н80	439527.39	1321272.63
н81	439523.46	1321276.24
н82	439521.77	1321277.95
н83	439519.73	1321280.12
4	439517.53	1321282.27
5	439503.61	1321298.16
6	439488.70	1321313.80
7	439461.12	1321340.51
8	439434.18	1321370.21
9	439428.08	1321377.25

10	439416.19	1321392.13
11	439399.96	1321412.65
12	439382.71	1321435.02
13	439365.20	1321457.12
14	439350.46	1321476.66
15	439330.33	1321502.51
16	439315.19	1321521.71
17	439297.24	1321542.99
н84	439292.09	1321545.77
н85	439287.14	1321547.27
н86	439282.40	1321546.51
н1	439284.50	1321543.91

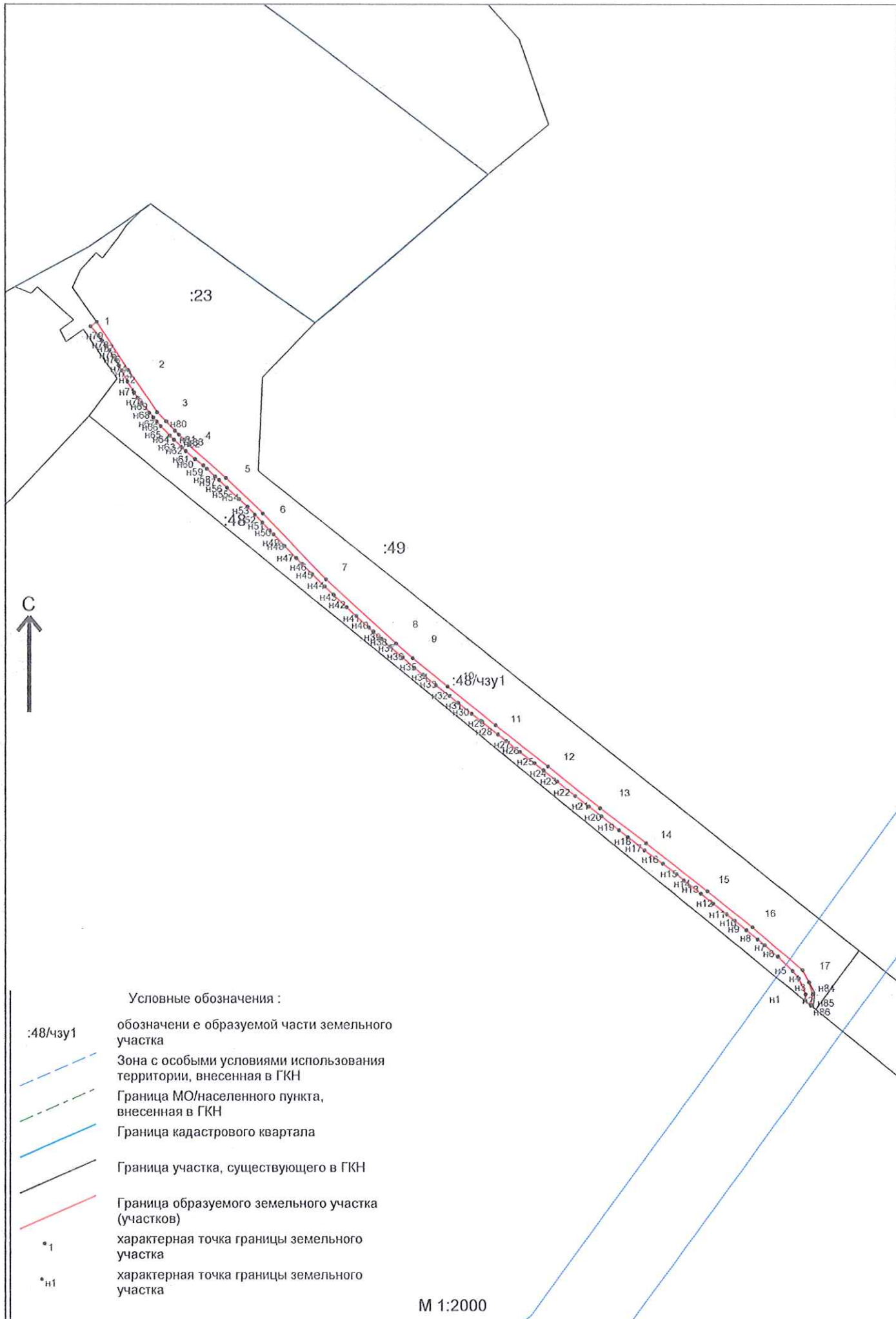

Приложение №2

Утверждена постановлением Администрации  
Наро-Фоминского городского округа  
Московской области

от « 01 » 10 2018г. № 2352

Схема расположения части земельного участка или земельных  
участков на кадастровом плане территории

Условный номер земельного участка:	:49/чзУ1	
Площадь земельного участка:	165 кв.м.	
Обозначение характерных точек границ	Координаты, м	
	X	Y
1	2	3
17	439569.05	1321243.24
н1	439565.17	1321246.36
н2	439562.97	1321247.98
н3	439560.89	1321249.56
н4	439558.99	1321251.03
н5	439554.62	1321253.97
н6	439552.18	1321255.19
н7	439550.10	1321256.41
н8	439531.08	1321269.36
н9	439529.31	1321270.94
н10	439527.39	1321272.63
15	439531.18	1321268.92
16	439548.95	1321256.47
17	439569.05	1321243.24
н11	439519.73	1321280.12
н12	439517.22	1321282.94
н13	439513.91	1321286.82
н14	439511.25	1321290.29
н15	439509.70	1321291.98
н16	439506.50	1321295.36
н17	439505.00	1321297.17
н18	439501.78	1321300.63
н19	439498.65	1321303.98
н20	439496.99	1321305.75
н21	439493.67	1321309.28
н22	439490.29	1321312.50
н23	439487.06	1321315.65
н24	439483.67	1321318.96
н25	439482.03	1321320.49
н26	439477.19	1321325.10
н27	439472.13	1321330.06
н28	439469.67	1321332.54
н29	439465.33	1321336.93
н30	439460.34	1321342.01
н31	439456.97	1321345.64
н32	439451.62	1321351.31
н33	439448.01	1321355.17
н34	439443.17	1321360.63
н35	439441.46	1321362.53
н36	439438.35	1321366.02

н37	439435.18	1321369.60
н38	439430.63	1321374.86
н39	439426.46	1321379.74
н40	439423.45	1321383.54
н41	439419.06	1321389.00
н42	439414.62	1321394.79
н43	439411.69	1321398.45
н44	439407.16	1321404.23
н45	439404.16	1321408.08
н46	439398.43	1321415.50
н47	439395.68	1321419.00
н48	439391.20	1321424.82
н49	439386.42	1321431.01
н50	439383.41	1321434.91
н51	439378.66	1321440.81
н52	439372.62	1321448.44
н53	439368.26	1321454.04
н54	439364.14	1321459.50
н55	439358.28	1321466.95
н56	439355.37	1321470.66
н57	439349.88	1321477.78
н58	439344.25	1321485.48
н59	439339.87	1321491.34
н60	439337.15	1321494.54
н61	439331.60	1321501.63
н62	439327.52	1321506.82
н63	439322.98	1321512.59
н64	439320.30	1321516.01
н65	439316.34	1321520.91
н66	439312.42	1321525.82
н67	439310.05	1321528.89
н68	439305.21	1321534.51
н69	439299.42	1321541.31
н70	439295.38	1321544.78
н71	439292.09	1321545.77
1	439297.24	1321542.99
2	439315.19	1321521.71
3	439330.33	1321502.51
4	439350.46	1321476.66
5	439365.20	1321457.12
6	439382.71	1321435.02
7	439399.96	1321412.65
8	439416.19	1321392.13
9	439428.08	1321377.25
10	439434.18	1321370.21
11	439461.12	1321340.51
12	439488.70	1321313.80
13	439503.61	1321298.16
14	439517.53	1321282.27
н11	439519.73	1321280.12

Схема расположения земельного участка или земельных участков на кадастровом плане территории

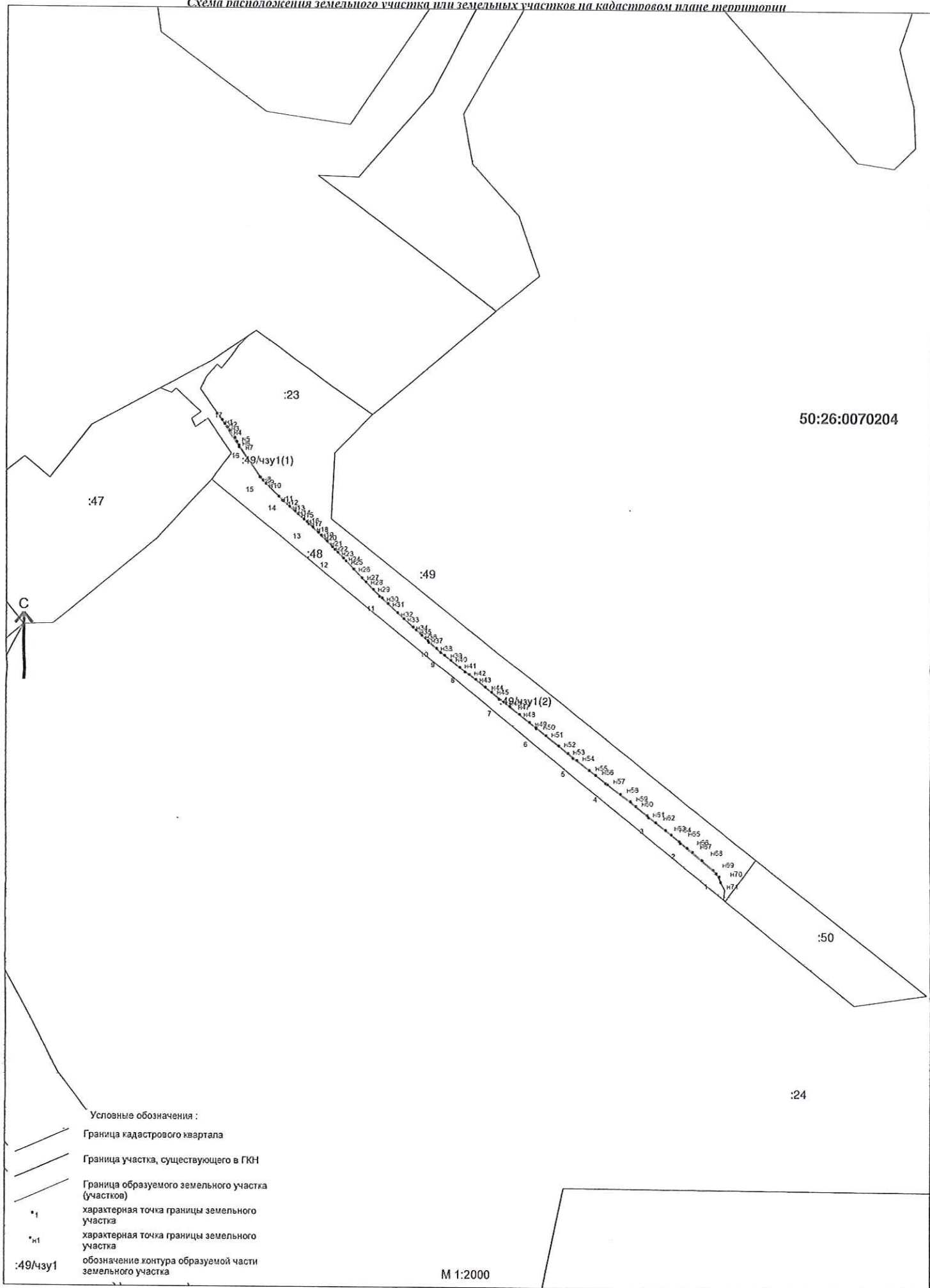

50:26:0070204

:47

:23

49/чз1(1)

:49

:48

49/чз1(2)

:50

:24

Условные обозначения :

Граница кадастрового квартала

Граница участка, существующего в ГКН

Граница образуемого земельного участка (участков)

\*1 характерная точка границы земельного участка

\*н1 характерная точка границы земельного участка

:49/чз1 обозначение контура образуемой части земельного участка

М 1:2000

Приложение №3

Утверждена постановлением Администрации  
Наро-Фоминского городского округа  
Московской области

от « 01 » 10 2018г. № 2352

Схема расположения части земельного участка или земельных  
участков на кадастровом плане территории

Условный номер земельного участка:	:24/чзу1	
Площадь земельного участка:	1036 кв.м.	
Обозначение характерных точек границ	Координаты, м	
	X	Y
1	2	3
н1	438886.90	1321373.57
н2	438890.58	1321375.25
н3	438893.47	1321375.75
н4	438899.97	1321376.75
н5	438903.04	1321377.19
н6	438908.25	1321378.12
н7	438915.19	1321380.05
н8	438921.70	1321382.25
н9	438926.41	1321384.43
н10	438930.94	1321386.75
н11	438935.49	1321389.10
н12	438939.73	1321391.44
н13	438943.97	1321393.68
н14	438949.68	1321396.71
н15	438957.22	1321400.76
н16	438964.98	1321404.97
н17	438972.62	1321409.30
н18	438980.23	1321413.49
н19	438988.63	1321417.92
н20	438995.86	1321421.73
н21	439005.51	1321426.93
н22	439016.17	1321432.64
н23	439005.81	1321430.49
н24	439004.09	1321429.57
н25	438994.45	1321424.38
н26	438987.23	1321420.58
н27	438978.81	1321416.13
н28	438971.16	1321411.92
н29	438963.52	1321407.60
н30	438955.79	1321403.40
н31	438948.27	1321399.36
н32	438942.57	1321396.34
н33	438938.30	1321394.08
н34	438934.07	1321391.74
н35	438929.57	1321389.41
н36	438925.10	1321387.12
н37	438920.59	1321385.03
н38	438914.31	1321382.92
н39	438907.59	1321381.05
н40	438902.56	1321380.15

н41	438899.52	1321379.71
н42	438892.99	1321378.71
н43	438889.72	1321378.10
н44	438885.68	1321376.31
н45	438871.49	1321372.26
н46	438870.66	1321368.25
н1	438886.90	1321373.57
н47	439109.17	1321470.26
н48	439114.12	1321471.67
н49	439122.78	1321474.17
н50	439131.42	1321476.52
н51	439138.04	1321478.29
н52	439145.12	1321480.05
н53	439151.79	1321481.82
н54	439158.18	1321483.63
н55	439165.13	1321485.98
н56	439170.04	1321487.79
н57	439178.17	1321491.16
н58	439184.11	1321494.22
н59	439190.51	1321497.41
н60	439199.37	1321501.76
н61	439206.21	1321505.37
н62	439212.05	1321508.31
н63	439218.76	1321511.65
н64	439225.42	1321514.92
н65	439232.71	1321518.46
н66	439240.29	1321522.24
н67	439249.97	1321527.18
н68	439259.08	1321531.81
н69	439266.27	1321535.79
н70	439271.82	1321538.86
н71	439277.24	1321541.61
н72	439281.06	1321543.30
н73	439284.50	1321543.91
н74	439282.40	1321546.51
н75	439280.18	1321546.15
н76	439275.95	1321544.32
н77	439270.41	1321541.51
н78	439264.81	1321538.41
н79	439257.67	1321534.46
н80	439248.61	1321529.86
н81	439238.94	1321524.92
н82	439231.39	1321521.15
н83	439224.11	1321517.62
н84	439217.43	1321514.34
н85	439210.71	1321510.99
н86	439204.84	1321508.04
н87	439198.01	1321504.44
н88	439189.18	1321500.10
н89	439182.75	1321496.89
н90	439176.90	1321493.88
н91	439168.94	1321490.59
н92	439164.13	1321488.81
н93	439157.29	1321486.49

н94	439151.00	1321484.71
н95	439144.38	1321482.96
н96	439137.29	1321481.20
н97	439130.64	1321479.42
н98	439121.97	1321477.06
н99	439113.29	1321474.55
н100	439109.15	1321473.38
н47	439109.17	1321470.26

Схема расположения земельного участка или земельных участков на кадастровом плане территории

