"ВНЕСЕНИЕ ИЗМЕНЕНИЙ В "ПРАВИЛА ЗЕМЛЕПОЛЬЗОВАНИЯ И ЗАСТРОЙКИ ТЕРРИТОРИИ (ЧАСТИ ТЕРРИТОРИИ) НАРО-ФОМИНСКОГО ГОРОДСКОГО ОКРУГА МОСКОВСКОЙ ОБЛАСТИ"

КАРТА ВЛИЯНИЯ ЗОН САНИТАРНОЙ ОХРАНЫ ИСТОЧНИКОВ ВОДОСНАБЖЕНИЯ ГОРОДА МОСКВЫ В СООТВЕТСТВИИ С РЕШЕНИЕМ ИСПОЛНИТЕЛЬНЫХ КОМИТЕТОВ МОСКОВСКОГО ГОРОДСКОГО И ОБЛАСТНОГО СОВЕТОВ НАРОДНЫХ ДЕПУТАТОВ ОТ 17 АПРЕЛЯ 1980Г. №500-1143 ОБ УТВЕРЖДЕНИИ ПРОЕКТА УСТАНОВЛЕНИЯ КРАСНЫХ ЛИНИЙ ГРАНИЦ ЗОН САНИТАРНОЙ ОХРАНЫ ИСТОЧНИКОВ ВОДОСНАБЖЕНИЯ Г.МОСКВЫ В ГРАНИЦАХ ЛПЗП

Условные обозначения

- Границы городского округа
- Границы земельных участков (по данным ЕГРН)
- Границы населенных пунктов
- Границы территориальных зон
- Границы территории исторического поселения (показано в информационных целях)

Иные условные обозначения

- Земли покрытые поверхностными водами
- Пересечение государственного лесного реестра и Единого государственного реестра недвижимости*
- Леса
- 0.1 Виды территориальных зон
- 3 Предельное количество этажей
- (-) Предельная высотность (в метрах)
- Территории, в границах которых градостроительные регламенты, не подлежат утверждению до момента согласования данных территорий в генеральном плане
- Территориальные зоны, границы которых пересекают границы поясов зон санитарной охраны источников питьевого водоснабжения в соответствии с Решением исполнительных комитетов Московского городского и областного Советов Народных Депутатов от 17 апреля 1980г. №500-1143 об утверждении проекта установления красных линий границ зон санитарной охраны источников водоснабжения г.Москвы в границах ЛПЗП. Режимы и регламенты использования территорий зон санитарной охраны источников питьевого водоснабжения приведены в статье 4 настоящих правил

* - При наличии Акта об отмежевании лесоустроительной информации государственного лесного реестра, утвержденного Комитетом лесного хозяйства Московской области, или предоставления Комитетом лесного хозяйства Московской области информации, что земельный участок не пересекает границы государственного лесного фонда, или сформан иеть, внутривоенного в лесного сеоу, в отношении земельного участка, расположенного на территории городского лесного государственного лесного реестра до внесения в государственный лесной реестр вышеуказанных, применяется градостроительная регламентна лесного территориальной зоны

Территориальные зоны
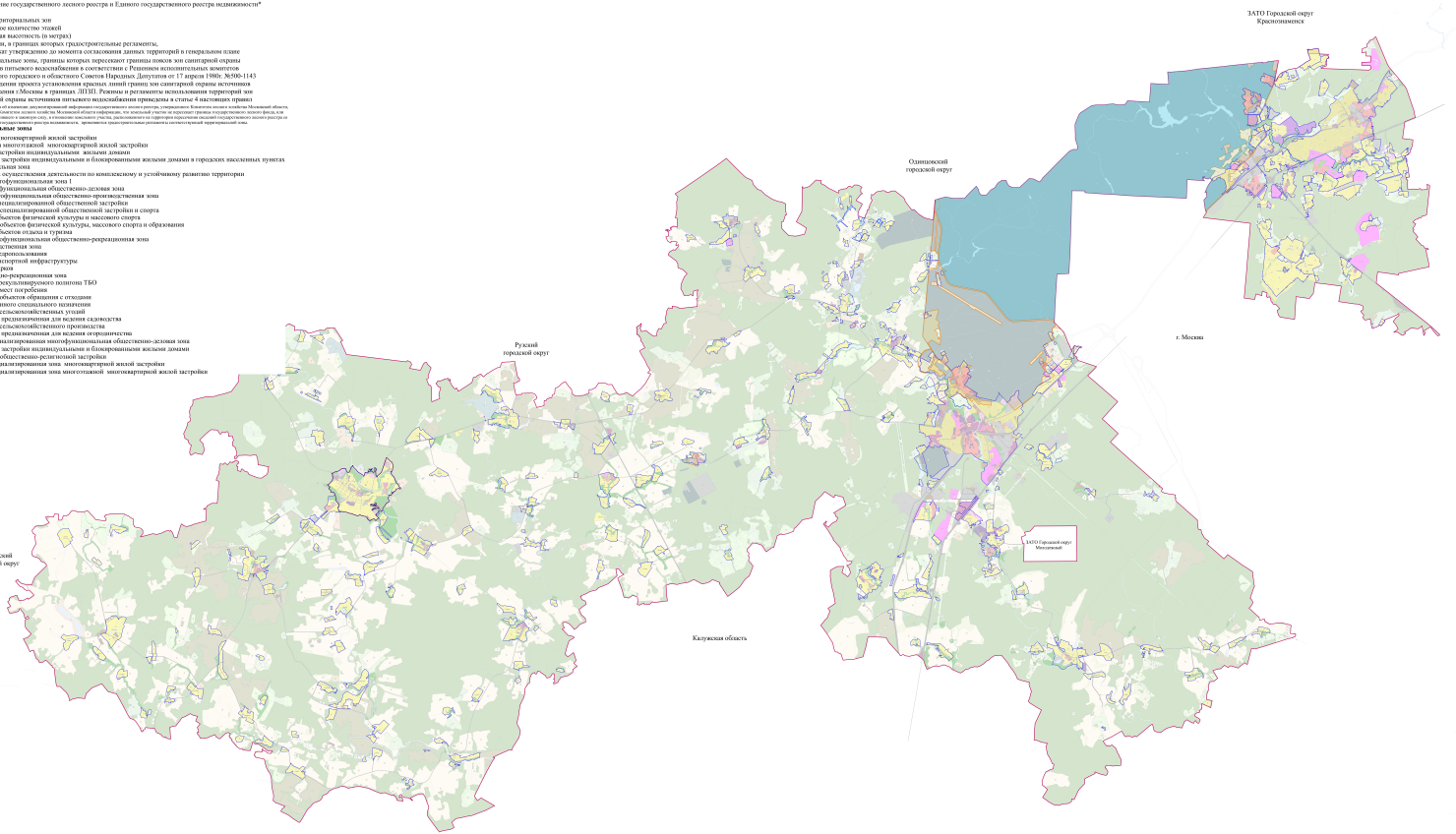
- Ж-1 Зона многоквартирной жилой застройки
- Ж-1.1 Зона многоэтажной многоквартирной жилой застройки
- Ж-2 Зона застройки индивидуальными жильми домами
- Ж-2.1 Зона застройки индивидуальными и блокированными жильми домами в городских населенных пунктах
- К Коммунальная зона
- КУРТ Зона осуществления деятельности по комплексному и устойчивому развитию территории
- МФ-1 Многофункциональная зона 1
- О-1 Многофункциональная общественно-деловая зона
- О-1.1 Многофункциональная общественно-производственная зона
- О-2 Зона специализированной общественной застройки
- О-2А Зона специализированной общественной застройки и спорта
- О-3 Зона объектов физической культуры и массового спорта
- О-3А Зона объектов физической культуры, массового спорта и образования
- О-4 Зона объектов отдыха и туризма
- О-5 - Многофункциональная общественно-рекреационная зона
- П Производственная зона
- П-1 Зона недропользования
- Т Зона транспортной инфраструктуры
- Р-1 Зона парков
- Р-2 Природно-рекреационная зона
- Р-2.1 Зона рекультивируемого полигона ТБО
- СП-1 Зона мест погребения
- СП-2 Зона объектов обращения с отходами
- СП-3 Зона иного специального назначения
- СХ-1 Зона сельскохозяйственных угодий
- СХ-2 Зона, предназначенная для ведения садоводства
- СХ-3 Зона сельскохозяйственного производства
- СХ-4 Зона, предназначенная для ведения огородничества
- О-1.2 Специализированная многофункциональная общественно-деловая зона
- Ж-2.2 Зона застройки индивидуальными и блокированными жильми домами
- О-1.3 Зона общественно-религиозной застройки
- Ж-1.2 Специализированная зона многоквартирной жилой застройки
- Ж-1.3 Специализированная зона многоэтажной многоквартирной жилой застройки