ГЕНЕРАЛЬНЫЙ ПЛАН НАРО-ФОМИНСКОГО ГОРОДСКОГО ОКРУГА МОСКОВСКОЙ ОБЛАСТИ

ГЕНЕРАЛЬНЫЙ ПЛАН (УТВЕРЖДАЕМАЯ ЧАСТЬ)

Карта планируемого размещения объектов местного значения городского округа. М 1:10 000
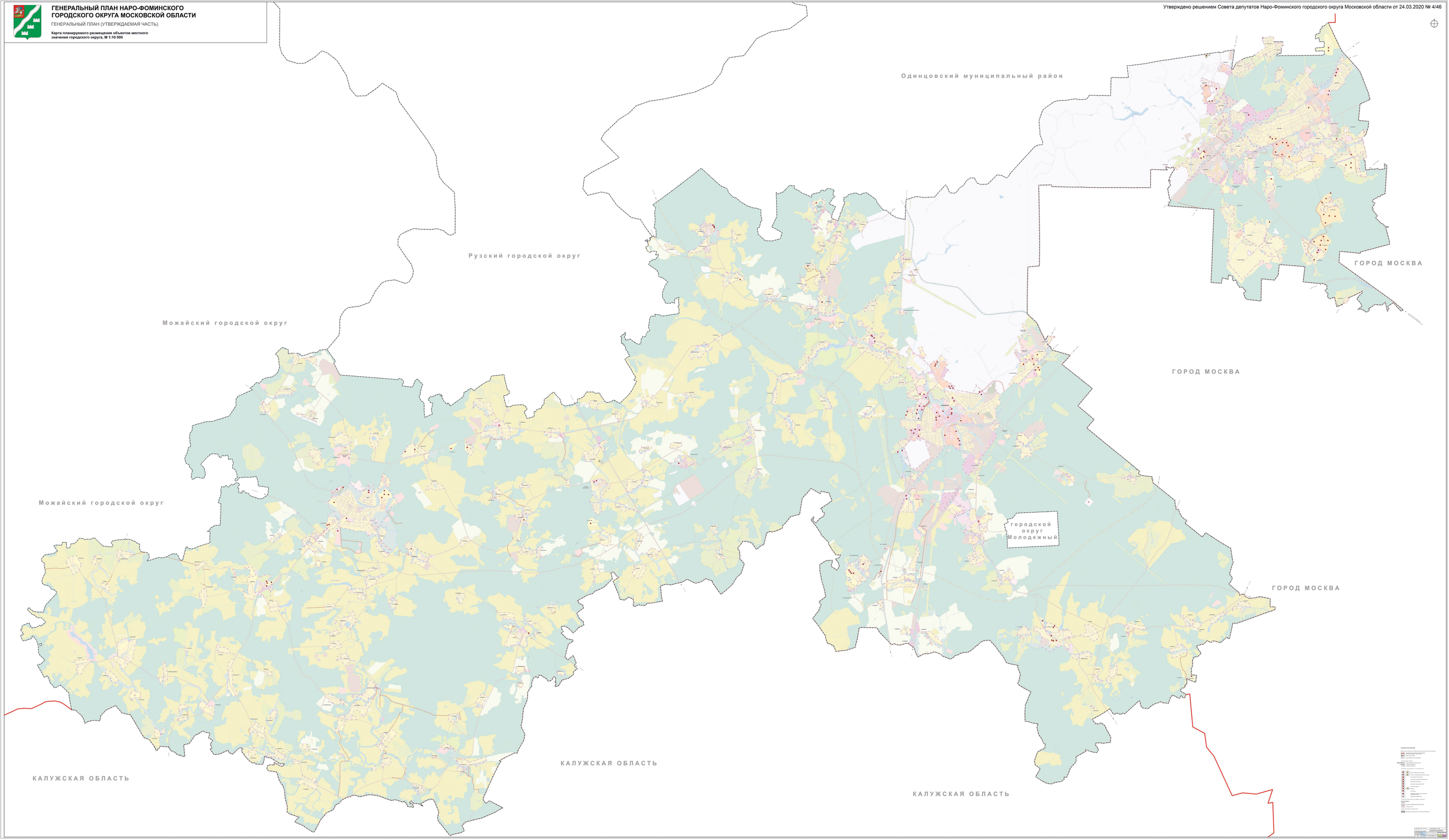
Утверждено решением Совета депутатов Наро-Фоминского городского округа Московской области от 24.03.2020 № 4/46