



**АДМИНИСТРАЦИЯ  
НАРО-ФОМИНСКОГО ГОРОДСКОГО ОКРУГА  
МОСКОВСКОЙ ОБЛАСТИ**

**ПОСТАНОВЛЕНИЕ**

от 24.10.2023 № 3414

г. Наро-Фоминск

**об установлении публичного сервитута в порядке главы V.7. Земельного кодекса Российской Федерации по адресу (местоположение): Российская Федерация, Московская область, Наро-Фоминский городской округ, р.п. Селятино в пользу АО «Славтранс-Сервис» в целях размещения линии электропередачи 10 кВ**

В соответствии с Земельным кодексом Российской Федерации, Федеральным законом от 06.10.2003 № 131-ФЗ «Об общих принципах организации местного самоуправления в Российской Федерации», Законом Московской области № 23/96-ОЗ «О регулировании земельных отношений в Московской области», руководствуясь Уставом Наро-Фоминского городского округа Московской области, учитывая ходатайство АО «Славтранс-Сервис» от 25.09.2023 № P001-3793572171-76992786,

**ПОСТАНОВЛЯЮ:**

1. Установить публичный сервитут на срок 588 месяцев в отношении земель, государственная собственность на которые не разграничена и земельных участков, согласно приложению № 1 к настоящему Постановлению, в пользу АО «Славтранс-Сервис», в целях размещения линии электропередачи 10 кВ, в границах в соответствии с приложением № 2 к настоящему Постановлению.

Срок, в течение которого в соответствии с расчетом заявителя использование земельных участков (их частей) и (или) расположенного на них объекта недвижимости в соответствии с их разрешенным использованием будет в соответствии с подпунктом 4 пункта 1 статьи 39.41 Земельного кодекса Российской Федерации невозможно или существенно затруднено (при возникновении таких обстоятельств) определяется планами капитального и (или) текущего ремонта, утверждаемыми АО «Славтранс-Сервис», но не более трех месяцев в отношении земельных участков, предназначенных для жилищного строительства (в том числе индивидуального жилищного строительства), ведения личного подсобного хозяйства, садоводства, огородничества, или одного года в отношении иных земельных участков.

Порядок установления зон с особыми условиями использования территорий и содержание ограничений прав на земельные участки в границах таких зон установлены постановлением Правительства Российской Федерации от 24.02.2009 № 160 «О порядке установления охранных зон объектов электросетевого хозяйства и особых условий использования земельных участков, расположенных в границах таких зон».

АО «Славтранс-Сервис» привести земли, земельные участки, указанные в Приложении № 1 к настоящему постановлению в состояние, пригодное для использования в соответствии с видом разрешенного использования, в срок не позднее чем 3 (три) месяца после завершения деятельности, для осуществления которой установлен публичный сервитут.

024943

2. Администрации в течение 5 (пяти) рабочих дней направить копию настоящего Постановления в Управление Федеральной службы государственной регистрации, кадастра и картографии по Московской области для внесения сведений об установлении публичного сервитута в отношении земельного участка, указанного в пункте 1 настоящего Постановления, в Единый государственный реестр недвижимости.

3. Администрации в течение 5 (пяти) рабочих дней разместить настоящее Постановление на официальном информационном сайте администрации - <http://nfreg.ru/> в информационно-телекоммуникационной сети «Интернет».

4. Комитету по управлению имуществом Администрации Наро-Фоминского городского округа в течение 5 (пяти) рабочих дней направить обладателю публичного сервитута копию настоящего Постановления, сведения о лицах, являющихся правообладателями земельных участков, сведения о лицах, подавших заявления об учете их прав (обременений прав) на земельные участки, способах связи с ними, копии документов, подтверждающих права указанных лиц на земельные участки.

5. Контроль за выполнением настоящего Постановления возложить на Заместителя Главы Администрации Наро-Фоминского городского округа Янковского М.Р.

**Глава  
Наро-Фоминского  
городского округа**



**Р.Л. Шамнэ**

№	Кадастровый номер земельного участка	Адрес / описание местоположения
1	2	3
1	50:26:0200101:3510	Российская Федерация, Московская область, Наро-Фоминский городской округ, рабочий поселок Селятино, улица Вокзальная, земельный участок 11а
2	50:26:0200101:3507	Российская Федерация, Московская область, Наро-Фоминский городской округ, рабочий поселок Селятино, улица Вокзальная, земельный участок 11Б
3	50:26:0200101:3508	Российская Федерация, Московская область, Наро-Фоминский городской округ, рабочий поселок Селятино, улица Промышленная, земельный участок 22
4	50:26:0200101:3377	Московская область, р-н Наро-Фоминский, рп Селятино
5	50:26:0200101:142	Московская область, Наро-Фоминский район, г/п Селятино, п. Селятино
6	50:26:0200101:94	Российская Федерация, Московская область, Наро-Фоминский г.о., р.п. Селятино, ул. Вокзальная, з/у 2а
7	50:26:0000000:50248	Московская область, Наро-Фоминский муниципальный район, Наро-Фоминское лесничество, Рассудовское участковое лесничество, квартал 1 выделы 1-7, квартал 2 выделы 1, 5, 10, 11, ч. 2-4, 6, 9, 12-14, 16-19, квартал 3 выделы 1-4, 6, 7, ч.5, квартал 4 выделы 1-9, 11, 12, 16-18, ч. 10, 13, 14, 15, 19, квартал 5 выделы 1, 2, 8, 10-19, ч. 3-7, 9, 20-22, квартал 6 выделы ч.3, 5, 7, 8, 13, 19, квартал 8, выделы ч. 1-4, 16, квартал 9, выделы ч. 1-3, 15
8	50:26:0000000:57464	Московская область, Российская Федерация, городской округ Наро-Фоминский, город Наро-Фоминск, Наро-Фоминское лесничество, Рассудовское участковое квартал 1 части выделов 1, 2, 3, квартал 2 выдел 2 части выделов 3, 10, 18, 21, квартал 4 части, город Наро-Фоминск
9	50:26:0140506:6	Московская область, р-н Наро-Фоминский, Наро-Фоминское лесничество, Рассудовское участковое лесничество, квартал 1 части выделов 1, 2, 3, квартал 2 выдел 2 части выделов 3, 10, 18, 21, квартал 4

№	Кадастровый номер земельного участка	Адрес / описание местоположения
1	2	3
		части выделов 1, 5, 7, 10, 12, 17, 18
10	50:26:0140506:5	Московская область, р-н Наро-Фоминский, Наро-Фоминское лесничество, Рассудовское участковое лесничество, квартал 1 части выдела 3, квартал 4 части выделов 1, 2, 3, 4, 5, 6, 7, 10, 12, 17, 18
11	50:26:0200101:150	Московская область, Наро-Фоминский район, г/п Селятино, п. Селятино

ОПИСАНИЕ ГРАНИЦ ПУБЛИЧНОГО СЕРВИТУТА				
Российская Федерация, Московская область, городской округ Наро-Фоминский, рабочий поселок Селятино				
Система координат МСК-50, зона1				
Перечень характерных точек				
Обозначение характерных точек границ	Координаты, м		Метод определения координат и средняя квадратическая погрешность положения характерной точки (Mt), м	Описание закрепления точки
	X	Y		
1	2	3	4	5
1	443230.20	1344327.69	Аналитический метод, 0.1	—
2	443224.07	1344333.12	Аналитический метод, 0.1	—
3	443222.40	1344331.26	Аналитический метод, 0.1	—
4	443226.22	1344327.87	Аналитический метод, 0.1	—
5	443220.84	1344321.78	Аналитический метод, 0.1	—
6	443208.70	1344311.49	Аналитический метод, 0.1	—
7	443203.85	1344314.06	Аналитический метод, 0.1	—
8	443192.94	1344303.05	Аналитический метод, 0.1	—
9	443192.85	1344303.13	Аналитический метод, 0.1	—
10	443187.22	1344297.45	Аналитический метод, 0.1	—
11	443189.71	1344294.98	Аналитический метод, 0.1	—
12	443195.31	1344300.69	Аналитический метод, 0.1	—
13	443196.87	1344302.15	Аналитический метод, 0.1	—
14	443230.54	1344269.88	Аналитический метод, 0.1	—
15	443052.54	1344095.00	Аналитический метод, 0.1	—

16	443038.04	1344022.24	Аналитический метод, 0.1	—
17	443054.88	1344002.84	Аналитический метод, 0.1	—
18	443042.73	1343996.27	Аналитический метод, 0.1	—
19	443021.68	1343988.08	Аналитический метод, 0.1	—
20	442995.27	1343979.12	Аналитический метод, 0.1	—
21	443002.99	1343959.68	Аналитический метод, 0.1	—
22	442996.48	1343956.45	Аналитический метод, 0.1	—
23	442958.87	1343923.88	Аналитический метод, 0.1	—
24	442680.97	1343658.29	Аналитический метод, 0.1	—
25	442680.50	1343657.19	Аналитический метод, 0.1	—
26	442667.39	1343645.92	Аналитический метод, 0.1	—
27	442663.11	1343647.63	Аналитический метод, 0.1	—
28	442658.38	1343646.86	Аналитический метод, 0.1	—
29	442634.47	1343657.98	Аналитический метод, 0.1	—
30	442629.33	1343663.99	Аналитический метод, 0.1	—
31	442626.49	1343664.28	Аналитический метод, 0.1	—
32	442581.14	1343639.90	Аналитический метод, 0.1	—
33	442580.29	1343640.25	Аналитический метод, 0.1	—
34	442574.11	1343641.64	Аналитический метод, 0.1	—
35	442563.01	1343668.04	Аналитический метод, 0.1	—
36	442564.60	1343668.72	Аналитический метод, 0.1	—
37	442563.45	1343671.48	Аналитический метод, 0.1	—

38	442562.07	1343670.90	Аналитический метод, 0.1	—
39	442561.88	1343671.37	Аналитический метод, 0.1	—
40	442561.69	1343671.29	Аналитический метод, 0.1	—
41	442557.58	1343681.09	Аналитический метод, 0.1	—
42	442548.91	1343680.40	Аналитический метод, 0.1	—
43	442544.74	1343682.02	Аналитический метод, 0.1	—
44	442529.71	1343679.11	Аналитический метод, 0.1	—
45	442526.76	1343678.26	Аналитический метод, 0.1	—
46	442526.17	1343677.95	Аналитический метод, 0.1	—
47	442365.79	1343541.00	Аналитический метод, 0.1	—
48	442362.89	1343544.40	Аналитический метод, 0.1	—
49	442361.28	1343544.52	Аналитический метод, 0.1	—
50	442253.94	1343452.86	Аналитический метод, 0.1	—
51	442104.23	1343303.21	Аналитический метод, 0.1	—
52	442104.21	1343301.59	Аналитический метод, 0.1	—
53	442102.63	1343301.61	Аналитический метод, 0.1	—
54	441880.49	1343079.52	Аналитический метод, 0.1	—
55	441880.49	1343077.90	Аналитический метод, 0.1	—
56	441881.55	1343076.84	Аналитический метод, 0.1	—
57	441752.73	1342949.52	Аналитический метод, 0.1	—
58	441738.47	1342934.41	Аналитический метод, 0.1	—
59	441733.73	1342938.91	Аналитический метод, 0.1	—

60	441735.21	1342940.50	Аналитический метод, 0.1	—
61	441729.86	1342945.54	Аналитический метод, 0.1	—
62	441726.98	1342942.48	Аналитический метод, 0.1	—
63	441725.50	1342944.08	Аналитический метод, 0.1	—
64	441689.87	1342908.06	Аналитический метод, 0.1	—
65	441549.60	1342855.10	Аналитический метод, 0.1	—
66	441486.12	1342807.33	Аналитический метод, 0.1	—
67	441470.78	1342794.01	Аналитический метод, 0.1	—
68	440962.15	1342306.19	Аналитический метод, 0.1	—
69	440956.63	1342311.93	Аналитический метод, 0.1	—
70	440958.56	1342313.78	Аналитический метод, 0.1	—
71	440953.66	1342318.92	Аналитический метод, 0.1	—
72	440948.35	1342313.83	Аналитический метод, 0.1	—
73	440953.25	1342308.71	Аналитический метод, 0.1	—
74	440955.19	1342310.55	Аналитический метод, 0.1	—
75	440962.10	1342303.37	Аналитический метод, 0.1	—
76	441472.59	1342792.97	Аналитический метод, 0.1	—
77	441487.39	1342805.77	Аналитический метод, 0.1	—
78	441550.59	1342853.33	Аналитический метод, 0.1	—
79	441690.97	1342906.34	Аналитический метод, 0.1	—
80	441725.45	1342941.18	Аналитический метод, 0.1	—
81	441725.60	1342941.03	Аналитический метод, 0.1	—

82	441724.99	1342940.37	Аналитический метод, 0.1	—
83	441730.34	1342935.34	Аналитический метод, 0.1	—
84	441732.21	1342937.32	Аналитический метод, 0.1	—
85	441738.96	1342930.91	Аналитический метод, 0.1	—
86	441754.69	1342947.58	Аналитический метод, 0.1	—
87	441884.64	1343076.03	Аналитический метод, 0.1	—
88	441884.64	1343077.65	Аналитический метод, 0.1	—
89	441883.59	1343078.71	Аналитический метод, 0.1	—
90	442104.31	1343299.40	Аналитический метод, 0.1	—
91	442109.49	1343294.27	Аналитический метод, 0.1	—
92	442107.94	1343292.75	Аналитический метод, 0.1	—
93	442113.10	1343287.52	Аналитический метод, 0.1	—
94	442118.16	1343292.49	Аналитический метод, 0.1	—
95	442113.00	1343297.73	Аналитический метод, 0.1	—
96	442111.45	1343296.21	Аналитический метод, 0.1	—
97	442106.41	1343301.33	Аналитический метод, 0.1	—
98	442106.42	1343301.48	Аналитический метод, 0.1	—
99	442255.76	1343450.78	Аналитический метод, 0.1	—
100	442361.84	1343541.37	Аналитический метод, 0.1	—
101	442364.74	1343537.97	Аналитический метод, 0.1	—
102	442366.35	1343537.85	Аналитический метод, 0.1	—
103	442527.76	1343675.68	Аналитический метод, 0.1	—

104	442530.42	1343676.43	Аналитический метод, 0.1	—
105	442544.66	1343679.19	Аналитический метод, 0.1	—
106	442548.53	1343677.35	Аналитический метод, 0.1	—
107	442555.65	1343677.92	Аналитический метод, 0.1	—
108	442571.93	1343639.06	Аналитический метод, 0.1	—
109	442580.28	1343637.17	Аналитический метод, 0.1	—
110	442626.66	1343662.10	Аналитический метод, 0.1	—
111	442627.41	1343661.62	Аналитический метод, 0.1	—
112	442632.61	1343655.53	Аналитический метод, 0.1	—
113	442656.33	1343644.51	Аналитический метод, 0.1	—
114	442662.88	1343645.57	Аналитический метод, 0.1	—
115	442667.78	1343643.63	Аналитический метод, 0.1	—
116	442681.84	1343655.70	Аналитический метод, 0.1	—
117	442683.03	1343656.11	Аналитический метод, 0.1	—
118	442798.16	1343767.32	Аналитический метод, 0.1	—
119	442799.16	1343768.80	Аналитический метод, 0.1	—
120	442960.21	1343922.40	Аналитический метод, 0.1	—
121	442997.60	1343954.77	Аналитический метод, 0.1	—
122	443005.53	1343958.71	Аналитический метод, 0.1	—
123	442998.31	1343976.92	Аналитический метод, 0.1	—
124	443021.61	1343984.83	Аналитический метод, 0.1	—
125	443043.99	1343993.55	Аналитический метод, 0.1	—

126	443057.87	1344001.05	Аналитический метод, 0.1	—
127	443058.21	1344003.56	Аналитический метод, 0.1	—
128	443040.44	1344024.05	Аналитический метод, 0.1	—
129	443054.03	1344092.27	Аналитический метод, 0.1	—
130	443234.17	1344269.19	Аналитический метод, 0.1	—
131	443198.01	1344303.83	Аналитический метод, 0.1	—
132	443204.31	1344310.30	Аналитический метод, 0.1	—
133	443208.90	1344307.87	Аналитический метод, 0.1	—
134	443223.01	1344319.55	Аналитический метод, 0.1	—
1	443230.20	1344327.69	Аналитический метод, 0.1	—

ГРАФИЧЕСКОЕ ОПИСАНИЕ МЕСТОПОЛОЖЕНИЯ ГРАНИЦ ПУБЛИЧНОГО СЕРВИТУТА  
 СХЕМА РАСПОЛОЖЕНИЯ ГРАНИЦ ПУБЛИЧНОГО СЕРВИТУТА  
 в целях размещения линии электропередачи 10кВ «Электроснабжение энергопринимающих устройств АО «Славтранс-Сервис» по  
 адресу: Московская обл, р/п Селятино участок с к.н. 50:26:0140506:5»

УТВЕРЖДЕНО  
 Постановлением Администрации Наро-  
 Фоминского городского округа

от \_\_\_\_\_ № \_\_\_\_\_

Описание местоположения: Российская Федерация, Московская область, городской округ Наро-Фоминский, рабочий поселок  
 Селятино

Площадь зоны действия публичного сервитута в границах земельного участка с кадастровым номером 50:26:02000101:3510- 1153 кв.м.  
 Площадь зоны действия публичного сервитута в границах земельного участка с кадастровым номером 50:26:02000101:3507- 12 кв.м.  
 Площадь зоны действия публичного сервитута в границах земельного участка с кадастровым номером 50:26:02000101:3508- 26 кв.м.  
 Площадь зоны действия публичного сервитута в границах земельного участка с кадастровым номером 50:26:02000101:3377- 245 кв.м.  
 Площадь зоны действия публичного сервитута в границах земельного участка с кадастровым номером 50:26:02000101:142 - 10 кв.м.  
 Площадь зоны действия публичного сервитута в границах земельного участка с кадастровым номером 50:26:02000101:150- 125 кв.м.  
 Площадь зоны действия публичного сервитута в границах земельного участка с кадастровым номером 50:26:02000101:94 - 825 кв.м.  
 Площадь зоны действия публичного сервитута в границах земельного участка с кадастровым номером 50:26:0000000:50248- 6 кв.м.  
 Площадь зоны действия публичного сервитута в границах земельного участка с кадастровым номером 50:26:0000000:57464- 227 кв.м.  
 Площадь зоны действия публичного сервитута в границах земельного участка с кадастровым номером 50:26:0140506:6- 2299 кв.м.  
 Площадь зоны действия публичного сервитута в границах земельного участка с кадастровым номером 50:26:0140506:5- 2146 кв.м.  
 Площадь зоны действия публичного сервитута в границах неразграниченных земель государственной собственности, расположенных в границах городского округ Наро-Фоминский Московской области, в кадастровом квартале 50:26:0200101 - 1130 кв.м.

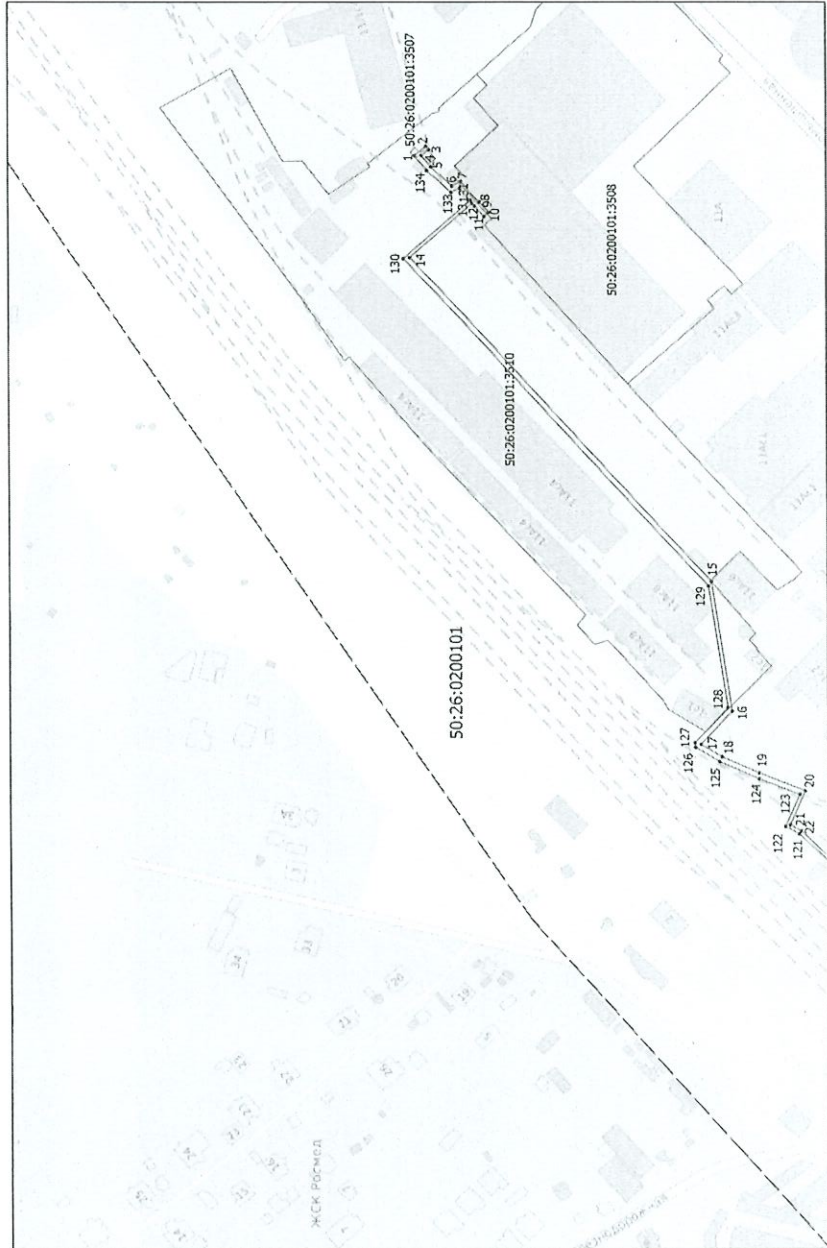

Масштаб 1:3500

Условные обозначения	
_____	Проектные границы публичного сервитута
●	Характерная точка границ публичного сервитута
_____	Границы земельных участков, учтенных в сведениях ЕГРН
50:26:02000101:94	Кадастровые номера земельных участков, в отношении которых устанавливается публичный сервитут
50:26:0200101	Номер и границы кадастрового квартала
Всего листов 5	
Лист 1 из 5	



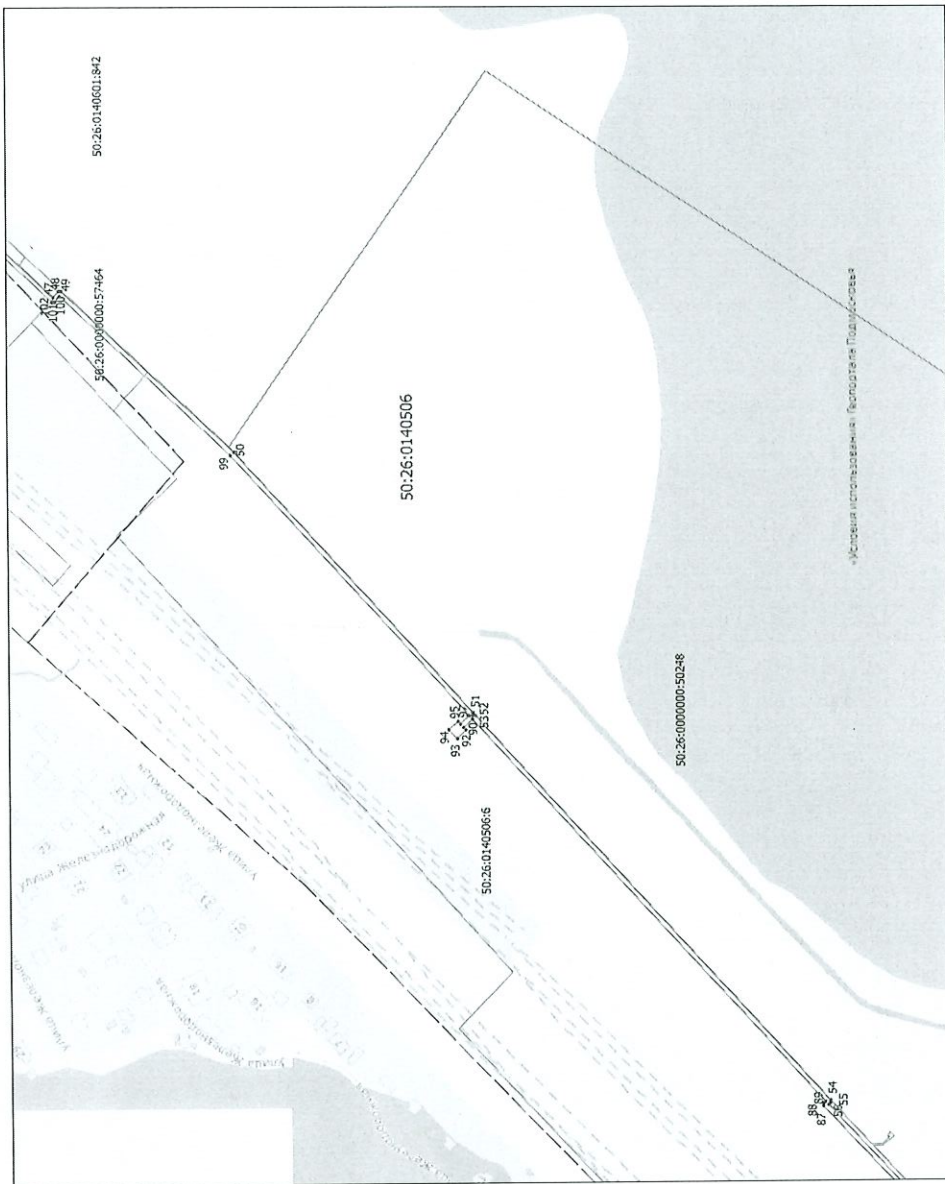

Масштаб 1:3500

Условные обозначения

_____	Проектные границы публичного сервитута
●	Характерная точка границ публичного сервитута
-----	Границ земельных участков, учтенных в сведениях ЕГРН
50:26:02:00101:94	Кадастровые номера земельных участков, в отношении которых устанавливается публичный сервитут
50:26:02:00101	Номер и границы кадастрового квартала
Всего листов 5	
Лист 3 из 5	

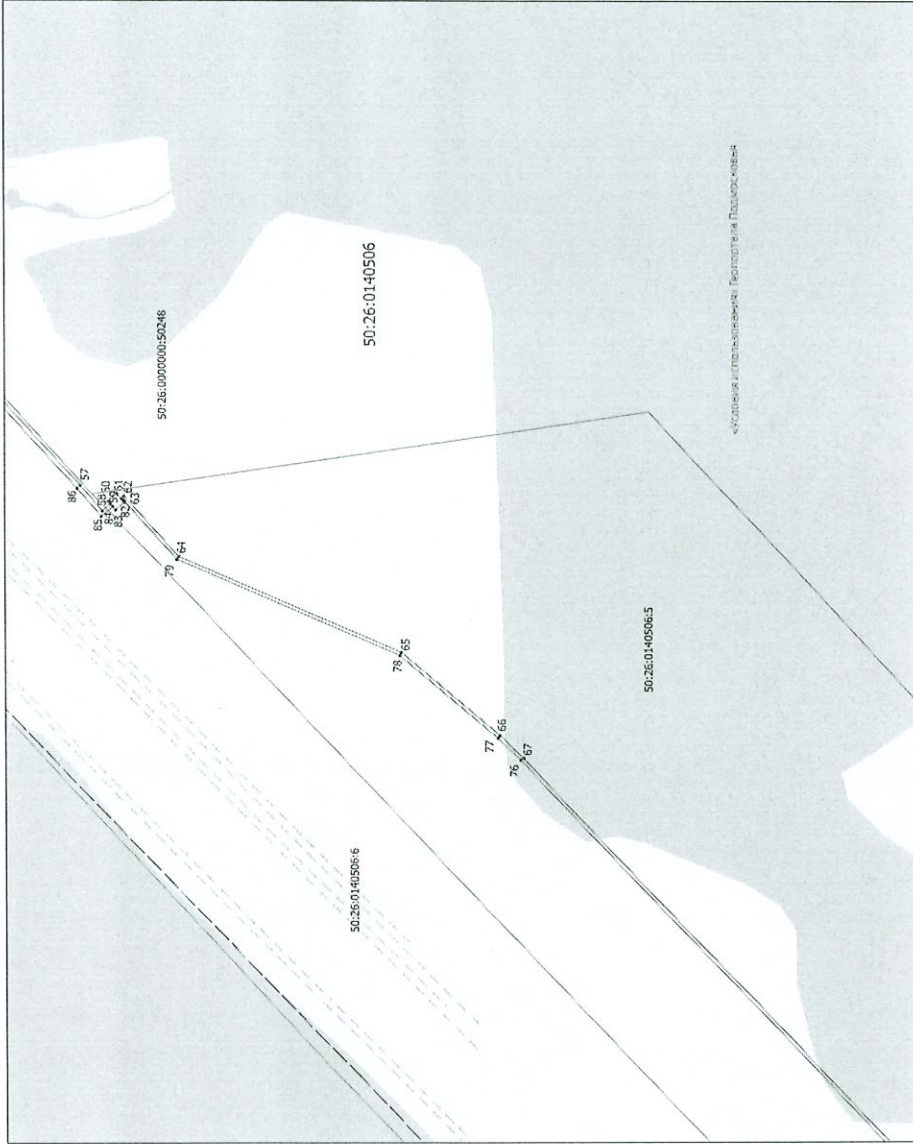

Масштаб 1:3500

Условные обозначения	
—	Проектные границы публичного сервитута
● 1	Характерная точка границ публичного сервитута
—	Границ земельных участков, учтенных в сведениях ЕГРН
50:26:0200101:94	Кадастровые номера земельных участков, в отношении которых устанавливается публичный сервитут
50:26:01:001:01	Номер и границы кадастрового квартала
Всего листов 5	Лист 4 из 5

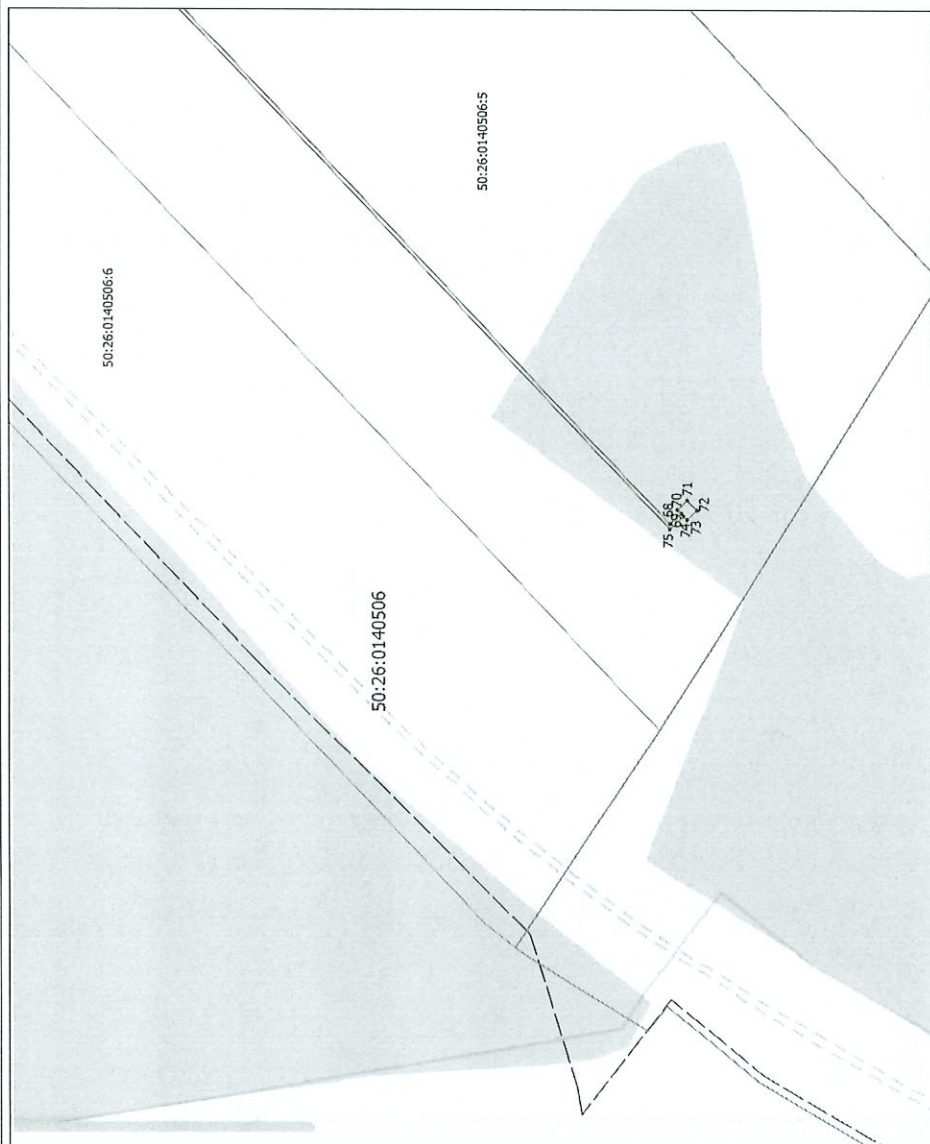

Условные обозначения	
_____	Проектные границы публичного сервитута
● 1	Характерная точка границ публичного сервитута
_____	Границ земельных участков, учтенных в сведениях ЕГРН
50:26:0200101:94	Кадастровые номера земельных участков, в отношении которых устанавливается публичный сервитут
50:26:0200101	Номер и границы кадастрового квартала
Всего листов 5	
Лист 5 из 5	

Масштаб 1:3500